

## **ANEJO N° 7: ANTECEDENTES**

## **I N D I C E**

<b>1. INTRODUCCIÓN .....</b>	<b>1</b>
<b>2. ANTECEDENTES TÉCNICOS .....</b>	<b>1</b>
<b>3. COORDINACIÓN CON OTROS ORGANISMOS.....</b>	<b>2</b>
<b>APÉNDICE 1: REPORTAJE FOTOGRÁFICO.....</b>	<b>3</b>

## ANEJO N.º 7 : ANTECEDENTES

### 1. INTRODUCCIÓN

---

En este punto se abordan aquellos documentos, informes, estudios y proyectos que por su contenido y fecha de redacción pueden considerarse antecedentes al presente proyecto de construcción. En resumen, los documentos analizados serán los siguientes:

Antecedentes administrativos: No se han producido

Antecedentes Técnicos:

- Nota Interior de 29/12/2017 “Actuación de Emergencia en el Embalse de Canales. Servicio Alto Genil”
- Informe para la ejecución de un sondeo de investigación en el álveo del embalse de Canales, realizado por el INSTITUTO GEOLÓGICO Y MINERO DE ESPAÑA en junio de 2.018

### 2. ANTECEDENTES TÉCNICOS

---

Este apartado, tal y como se ha indicado al comienzo de este anejo, se compone de la información recogida que constituye la base para la redacción del presente proyecto de construcción. Así, entre dicha documentación podemos indicar como más relevante la siguiente:

- *Nota Interior de 29/12/2017 “Actuación de Emergencia en el Embalse de Canales. Servicio Alto Genil”*
- *Informe para la ejecución de un sondeo de investigación en el álveo del embalse de Canales, realizado por el INSTITUTO GEOLÓGICO Y MINERO DE ESPAÑA en junio de 2.018*

#### **Nota interior sobre la actuación de emergencia propuesta por el Servicio Alto Genil**

Este documento fue elaborado en diciembre de 2017 por el Servicio de Explotación Alto Genil de la Confederación Hidrográfica del Guadalquivir en el que se hacía una descripción del estado en el que se encuentra el suministro de agua para el poblado y las

oficinas del embalse de Canales y el núcleo de Canales, situados sobre el estribo izquierdo de la presa. De igual forma se incluye en este informe un estudio de alternativas para mejorar el estado de la red de abastecimiento, realizando la toma desde las aguas embalsadas en la presa de canales y dejando de utilizar la toma existente en el manantial de la fuente de las Jarras.

### **Informe Hidrogeológico**

El informe hidrogeológico realizado en junio de 2.018 por el Instituto Geológico y Minero de España constituye el documento base que justifica la solución adoptada en el presente proyecto de construcción. Dicho documento, fija el lugar en el que ha de realizarse el sondeo con determinadas garantías para conseguir la extracción los caudales necesarios.

Este Informe Hidrogeológico se ha incorporado al presente proyecto de construcción dentro del anejo nº4 del documento nº1 de memoria y anejos.

### **3. COORDINACIÓN CON OTROS ORGANISMOS**

---

Durante la redacción del presente proyecto se ha mantenido contacto con los diversos organismos que pudieran verse afectados a fin de recabar información sobre las infraestructuras o instalaciones de su competencia. Según esto, se ha tenido contacto con los siguientes organismos:

- Servicio de Explotación Alto Genil de la Confederación Hidrográfica del Guadalquivir
- Ayuntamiento de Güejar Sierra

### **Visita de campo**

Además, se ha realizado una labor de campo examinando si se hubiese producido alguna omisión o existiese algún otro servicio no contemplado con anterioridad. A partir de esta visita de campo realizada se adjunta en el Apéndice nº2 un reportaje fotográfico realizado de las zonas de actuación.

**APÉNDICE 1: REPORTAJE FOTOGRÁFICO**

### **TRAZADO CONDUCCIÓN A DEPÓSITO**

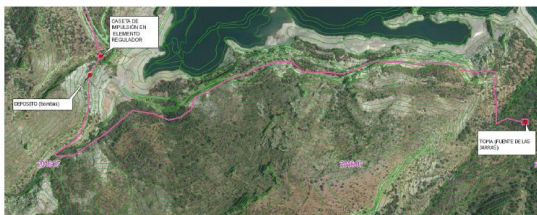

### **DEPÓSITO Y ALIVIADERO PARTIDOR**

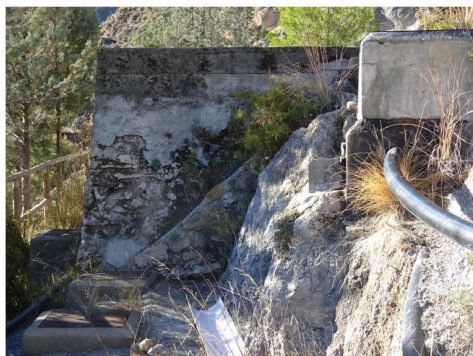



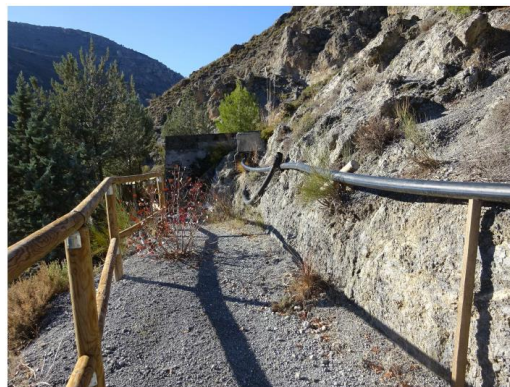

**CASETA BOMBEO POBLADO CHG**

**MOTORES Y BOMBAS IMPULSIÓN**





**ADAPTACIÓN DE LA INFRAESTRUCTURA DE ALTA DE ABASTECIMIENTO A LA PRESA DE CANALES Y AL NUEVO CANALES Y TRATAMIENTO DE DRENAJE EN EL VASO DEL EMBALSE DE LA FUENTE DE LAS JARRAS**





**DEPÓSITO CARGA E INSTALACIÓN DE  
IMPULSIÓN PUEBLO CANALES**

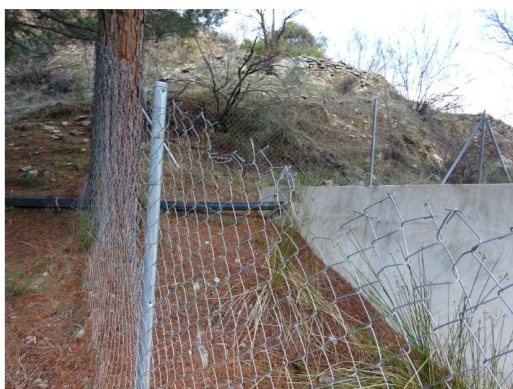



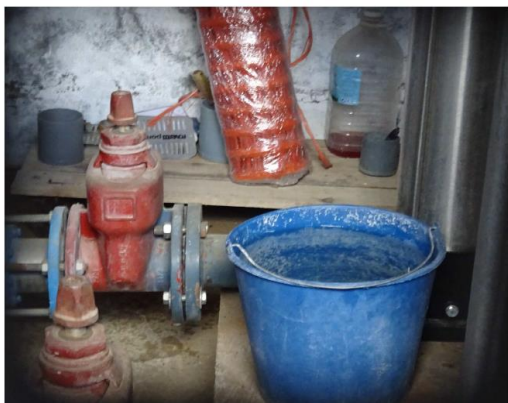

**IMPULSIÓN A DEPÓSITO PUEBLO CANALES**



**DEPÓSITO CLORACIÓN POBLADO**





**LÍNEA ELÉCTRICA Y SOBRANTES**

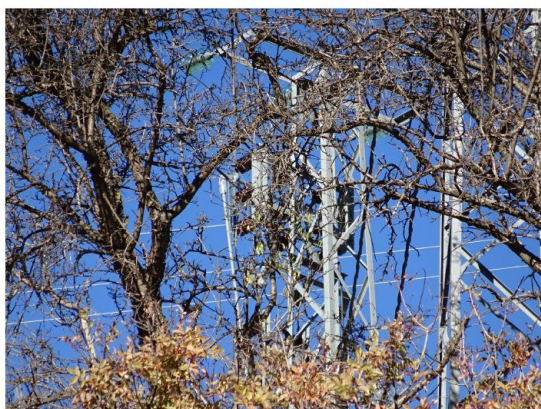

**DEPÓSITO Y TRATAMIENTO PUEBLO CANALES**





**ZONA DE UBICACIÓN TOMA NUEVA**

